

Aanlever specificaties 2026

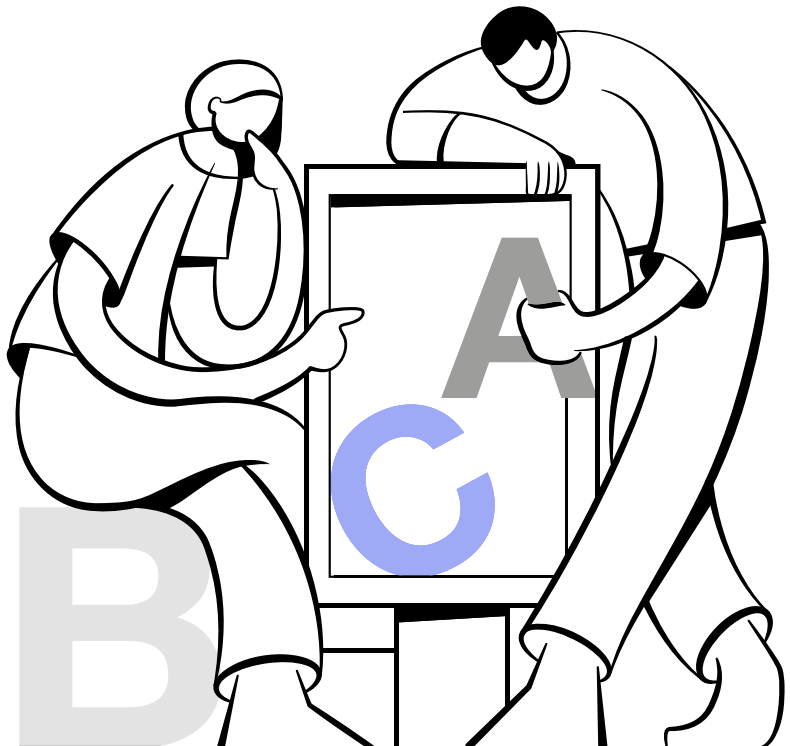

Customer Success **Meet the team**

Onze afdeling bestaat uit 3 subafdelingen:

CAMPAIGN PLANNERS

nl.campaignplanner@jcdecaux.com

Campaign planning helpt graag bij:

- Aanpassen van klantgegevens
- Samen met de Accountmanager verantwoordelijk voor klantenpakket
- Uitwerken van campagne gerelateerde aanvragen, voorlopige locatielijst en IDS bestanden
- Het opmaken & versturen van de contracten
- Plaatsingsopdrachten/getekende contracten
- Monitoren campagnes Digitaal
- Verzorging eindrapportages Digitale campagnes

ADOPS

nl.adops@jcdecaux.com

AdOps helpt graag bij:

- Content campagnes Digitaal
- Artwork campagnes Transport (Tram/Pont)
- Monitoren Transport campagnes
- Aanvraag drukwerk
- Versturen van campagne fotografie
- Versturen van de definitieve locatielijsten en IDS bestanden
- Uithanginstructies
- Aanleverspecificaties (Posters, Digitaal, Tram en Pont)
- Vind via www.busposities.nl jouw ingeboekte tram

CS INVOICE SPECIALIST

CS Invoice Specialist helpt graag bij:

- Versturen en controleren van adverteerder gerelateerde facturen
- Beantwoorden van alle vragen omtrent een factuur
- Debiteurenbeheer

Aanleverdata posters

Campagneweek	Aanleverdatum poster
1*	woensdag 17 december 2025
2*	dinsdag 23 december 2025
3*	dinsdag 30 december 2025
4	woensdag 7 januari 2026
5	woensdag 14 januari 2026
6	woensdag 21 januari 2026
7	woensdag 28 januari 2026
8	woensdag 4 februari 2026
9	woensdag 11 februari 2026
10	woensdag 18 februari 2026
11	woensdag 25 februari 2026
12	woensdag 4 maart 2026
13	woensdag 11 maart 2026
14	woensdag 18 maart 2026
15	woensdag 25 maart 2026
16	woensdag 1 april 2026
17	woensdag 8 april 2026
18	woensdag 15 april 2026
19	woensdag 22 april 2026

Campagneweek	Aanleverdatum poster
20	woensdag 29 april 2026
21	woensdag 6 mei 2026
22	woensdag 13 mei 2026
23	woensdag 20 mei 2026
24	woensdag 27 mei 2026
25	woensdag 3 juni 2026
26	woensdag 10 juni 2026
27	woensdag 17 juni 2026
28	woensdag 24 juni 2026
29	woensdag 1 juli 2026
30	woensdag 8 juli 2026
31	woensdag 15 juli 2026
32	woensdag 22 juli 2026
33	woensdag 29 juli 2026
34	woensdag 5 augustus 2026
35	woensdag 12 augustus 2026
36	woensdag 19 augustus 2026
37	woensdag 26 augustus 2026
38	woensdag 2 september 2026

Campagneweek	Aanleverdatum poster
39	woensdag 9 september 2026
40	woensdag 16 september 2026
41	woensdag 23 september 2026
42	woensdag 30 september 2026
43	woensdag 7 oktober 2026
44	woensdag 14 oktober 2026
45	woensdag 21 oktober 2026
46	woensdag 28 oktober 2026
47	woensdag 4 november 2026
48	woensdag 11 november 2026
49	woensdag 18 november 2026
50	woensdag 25 november 2026
51	woensdag 2 december 2026
52	woensdag 9 december 2026
53	woensdag 16 december 2026

* In verband met feestdagen afwijkende aanleverdata.

Percentage reserveposters

Aantal vakken	Percentage %
1 t/m 2	200%
3 t/m 6	100%
7 t/m 9	40%
10 t/m 19	30%
20 t/m 29	25%
30 t/m 39	20%
40 t/m 250	15%
251 t/m 1249	10%
1250 t/m 2000	7,50%

Aanleverdata **Tram ontwerp**

Campagneweek	Aanleverdatum tram ontwerp
1	maandag 15 december 2025
2	maandag 22 december 2025
3	maandag 29 december 2025
4	maandag 5 januari 2026
5	maandag 12 januari 2026
6	maandag 19 januari 2026
7	maandag 26 januari 2026
8	maandag 2 februari 2026
9	maandag 9 februari 2026
10	maandag 16 februari 2026
11	maandag 23 februari 2026
12	maandag 2 maart 2026
13	maandag 9 maart 2026
14	maandag 16 maart 2026
15	maandag 23 maart 2026
16	maandag 30 maart 2026
17*	vrijdag 3 april
18	maandag 13 april 2026

Campagneweek	Aanleverdatum tram ontwerp
19	maandag 20 april 2026
20*	vrijdag 24 april 2026
21	maandag 4 mei 2026
22	maandag 11 mei 2026
23	maandag 18 mei 2026
24*	vrijdag 22 mei 2026
25	maandag 1 juni 2026
26	maandag 8 juni 2026
27	maandag 15 juni 2026
28	maandag 22 juni 2026
29	maandag 29 juni 2026
30	maandag 6 juli 2026
31	maandag 13 juli 2026
32	maandag 20 juli 2026
33	maandag 27 juli 2026
34	maandag 3 augustus 2026
35	maandag 10 augustus 2026
36	maandag 17 augustus 2026
37	maandag 24 augustus 2026

Campagneweek	Aanleverdatum tram ontwerp
38	maandag 31 augustus 2026
39	maandag 7 september 2026
40	maandag 14 september 2026
41	maandag 21 september 2026
42	maandag 28 september 2026
43	maandag 5 oktober 2026
44	maandag 12 oktober 2026
45	maandag 19 oktober 2026
46	maandag 26 oktober 2026
47	maandag 2 november 2026
48	maandag 9 november 2026
49	maandag 16 november 2026
50	maandag 23 november 2026
51	maandag 30 november 2026
52	maandag 7 december 2026
53	maandag 14 december 2026

* In verband met feestdagen afwijkende aanleverdata.

Aanleverdata **Pont ontwerp**

Campagneweek	Aanleverdatum pont ontwerp
1	maandag 8 december 2025
2	maandag 15 december 2025
3	maandag 22 december 2025
4	maandag 29 december 2025
5	maandag 5 januari 2026
6	maandag 12 januari 2026
7	maandag 19 januari 2026
8	maandag 26 januari 2026
9	maandag 2 februari 2026
10	maandag 9 februari 2026
11	maandag 16 februari 2026
12	maandag 23 februari 2026
13	maandag 2 maart 2026
14	maandag 9 maart 2026
15	maandag 16 maart 2026
16	maandag 23 maart 2026
17	maandag 30 maart 2026
18*	vrijdag 3 april

Campagneweek	Aanleverdatum pont ontwerp
19	maandag 13 april 2026
20	maandag 20 april 2026
21*	vrijdag 24 april 2026
22	maandag 4 mei 2026
23	maandag 11 mei 2026
24	maandag 18 mei 2026
25*	vrijdag 22 mei 2026
26	maandag 1 juni 2026
27	maandag 8 juni 2026
28	maandag 15 juni 2026
29	maandag 22 juni 2026
30	maandag 29 juni 2026
31	maandag 6 juli 2026
32	maandag 13 juli 2026
33	maandag 20 juli 2026
34	maandag 27 juli 2026
35	maandag 3 augustus 2026
36	maandag 10 augustus 2026
37	maandag 17 augustus 2026

Campagneweek	Aanleverdatum pont ontwerp
38	maandag 24 augustus 2026
39	maandag 31 augustus 2026
40	maandag 7 september 2026
41	maandag 14 september 2026
42	maandag 21 september 2026
43	maandag 28 september 2026
44	maandag 5 oktober 2026
45	maandag 12 oktober 2026
46	maandag 19 oktober 2026
47	maandag 26 oktober 2026
48	maandag 2 november 2026
49	maandag 9 november 2026
50	maandag 16 november 2026
51	maandag 23 november 2026
52	maandag 30 november 2026
53	maandag 7 december 2026

* In verband met feestdagen afwijkende aanleverdata.

Technische specificaties

Abri/Mupi

Technische tekening

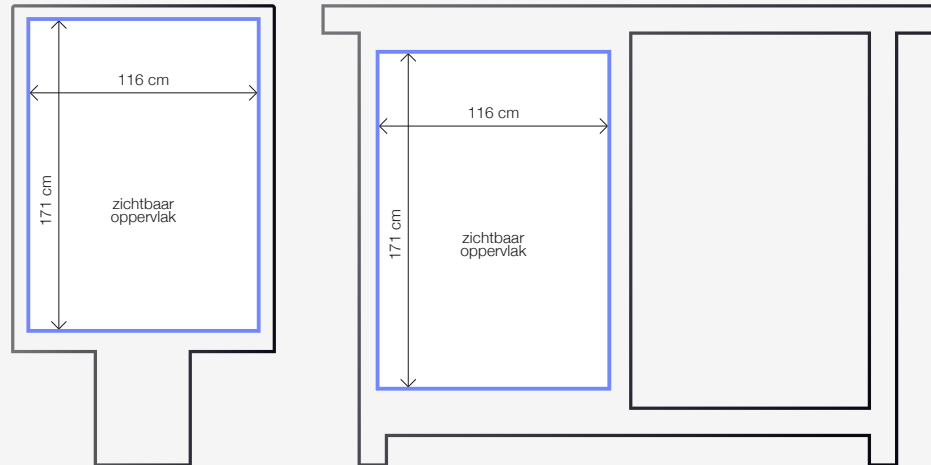

Afficheformaat

118,5 cm breed x 175 cm hoog.

Zichtbaar oppervlak

116 cm breed x 171 cm hoog.

Marge

JCDecaux raadt aan om bij de opmaak van de affiches voor het gebruik van tekst en logo's rekening te houden met een marge van 3 centimeter ten opzichte van de rand.

Papier

PEFC- of FSC-gecertificeerd papier.
135 tot 150 gr/m² mat gestreken speciaal diffuus.

Prepress

Technische specificaties op te vragen bij drukkerijen.

Aantal

Orderaantal plus X% reserve materiaal (zie pagina "percentage reserveposters").

Aanlevering

Plano op pallet met zichtzijde naar boven, 8 dagen voor aanvang van de campagne.

Afleveradres

JCDecaux Nederland, Centraal Magazijn, Zenderstraat 27, 1324 KR te Almere.
Tussen 07.00 uur en 15.00 uur. Telefoon: 020 - 660 75 00.

Technische specificaties

Métropole

Afmeting 1080 pixels breed x 1920 pixels hoog.
Dat komt neer op een verhouding van 9:16 (staand).

Duration Still: 6 seconden
1 statische afbeelding gedurende 6 sec.
Animated Still: 6 seconden
Afbeelding met een langzame animatie en/of transitie toegevoegd.
Full Motion: 6 seconden
Video met een maximale frame rate van 25 frames per seconden.

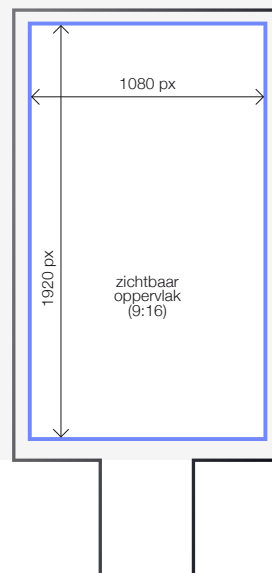

Formaat JPG, MPEG-4/ mp4, HTML5

File size Still: 1MB maximale bestandsgrootte
Animated Still / Full Motion: 5MB maximale bestandsgrootte

Frame rate Maximaal 25 frames per seconden.

Kleurindeling RGB **Audio** Geen

Aanlevering 5 werkdagen voor startdatum o.v.v. het contract nummer naar nl.adops@jcdecaux.com.

Stad	Spotlengte	Looplengte	Zichtbaarheid	
Amsterdam	6 sec	36 sec	05:00 - 01:00	Still
Den Haag Centrum	6 sec	36 sec	05:00 - 01:00	Still, Animated Still, Full motion
Den Haag Overig	6 sec	36 sec	05:00 - 01:00	Still, Animated Still
Utrecht	6 sec	36 sec	05:00 - 01:00	Still
Rotterdam	6 sec	36 sec	05:00 - 01:00	Still, Animated Still, Full motion
Haarlem	6 sec	36 sec	05:00 - 01:00	Still
Breda	6 sec	36 sec	05:00 - 01:00	Still, Animated Still
Rijswijk	6 sec	36 sec	05:00 - 01:00	Still, Animated Still
Leidschendam	6 sec	36 sec	05:00 - 01:00	Still
Zwolle	6 sec	36 sec	05:00 - 01:00	Still
Enschede	6 sec	36 sec	05:00 - 01:00	Still, Animated Still

Technische specificaties

Avenue

Afmeting	1080 pixels breed x 1920 pixels hoog. Dat komt neer op een verhouding van 9:16 (staand).
Duration	6 seconden.
Formaat	JPG, MPEG-4/ mp4, HTML5
File size	Still: 1MB maximale bestandsgrootte Animated Still / Full Motion: 5MB maximale bestandsgrootte

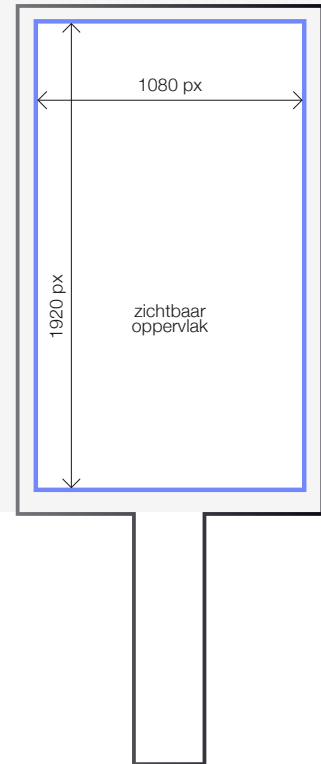

Frame rate Maximaal 25 frames per seconden.

Kleurindeling RGB

Audio Geen

Aanlevering 5 werkdagen voor startdatum o.v.v. het contract nummer naar nl.adops@jcdecaux.com.

Stad	Spotlengte	Looplengte	Zichtbaarheid	
Amsterdam	6 sec	36 sec	05:00 - 01:00	Still, Animated Still
Rotterdam	6 sec	36 sec	05:00 - 01:00	Still, Animated Still
Den Haag	6 sec	36 sec	05:00 - 01:00	Still
Utrecht	6 sec	36 sec	05:00 - 01:00	Still
Eindhoven	6 sec	36 sec	05:00 - 01:00	Still
Arnhem	6 sec	36 sec	05:00 - 01:00	Still
Zwolle	6 sec	36 sec	05:00 - 01:00	Still
Ouder-Amstel	6 sec	36 sec	05:00 - 01:00	Still

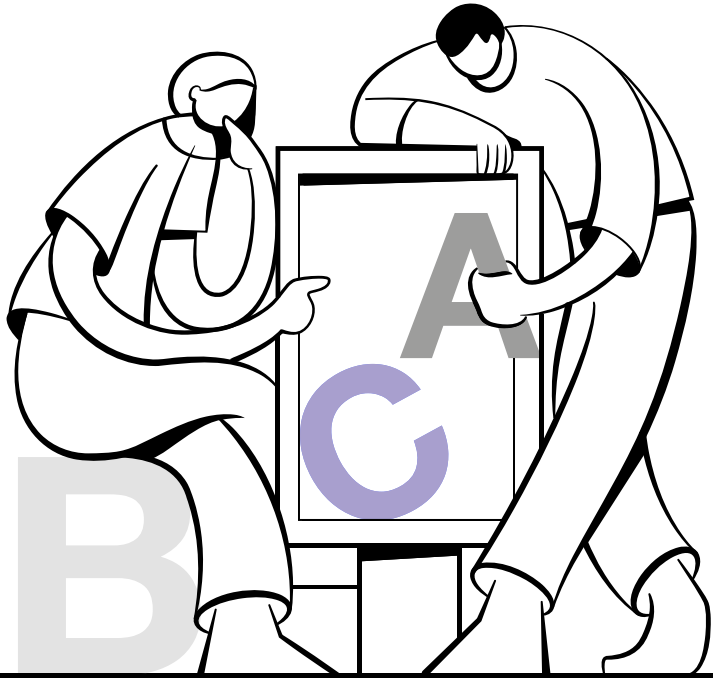

Disclaimer

Posters

- De affiches worden in de campagneweek in de nacht van maandag op dinsdag en dinsdag op woensdag ingehangen. Uiterlijk 12 uur op woensdagochtend is de abricampagne geafficheerd.

Trams

- Tramcampagnes lopen altijd van maandag t/m zondag. De trambestickering wordt in het weekend voor start campagne aangebracht en in het weekend voor het einde van de campagneweek verwijderd.
- In verband met bezetting, onderhoud of calamiteiten kan hiervan afgeweken worden.*
- Tramlijnen aanvragen is mogelijk onder voorbehoud.
- De vervoersbedrijven spannen zich in om de tram zoveel mogelijk te laten rijden, hier kunnen geen rechten aan ontleend worden.

Pont

- Pontcampagnes lopen altijd van maandag t/m zondag. De pontbestickering wordt in het weekend voor start campagne aangebracht en in het weekend voor het einde van de campagneweek verwijderd. In verband met bezetting, onderhoud of calamiteiten kan hiervan afgeweken worden.*
- De pont wordt altijd buiten beplakt. Wij zijn hierdoor afhankelijk van het weer. Met regen, harde wind of kou kan er niet beplakt worden. Dit kan betekenen dat het beplakken van de pont last minute verschoven dient te worden*
- Het GVB spant zich in om de pont zoveel mogelijk te laten varen, hier kunnen geen rechten aan ontleend worden.

* Het kan voorkomen dat door de genoemde disclaimers de transportcampagne eerder of later rijdt/vaart dan de campagneperiode. Graag hier rekening mee houden bij actie gerelateerde campagnes of portretrechten.

Reclameverboden en lokale richtlijnen

De nieuwe wet- en regelgeving rondom buitenreclame brengt veranderingen met zich mee. Zo zijn er naast de algemene reclameverboden nu ook lokale verschillen per gemeente.

We begrijpen dat het hierdoor soms lastig kan zijn om te bepalen wat er precies wél en niet is toegestaan. Om het je makkelijker te maken en handvatten te bieden

hebben wij een overzicht samengesteld waarin de lokale verschillen en restricties per gemeente en per categorie helder zijn weergegeven.

In de tabel hieronder vind je alle relevante informatie in één oogopslag. Heb je vragen of wil je advies over de mogelijkheden binnen de nieuwe regels? Neem dan gerust contact op met je accountmanager, we denken graag met je mee.

	Alcohol	Fossiel	Vlees/Vis
Den Haag		X	
Haarlem		X	X
Zwolle	X	X	
Tram & Pont (Amsterdam)	X	X*	

* Reclame voor elektrische, hybride of waterstof voertuigen wel toegestaan en reclame voor vliegmaatschappijen zonder prijsvermelding is wel toegestaan.